VW T-Cross Friends TSI

Erstzulassung 10/2024 · Farbe: deep black perleffekt · Unfallfrei · Anzeigennummer 586

9.109 km **Benzin** **95 PS / 70 KW**

Spare 1.000,- €

~~24.990,- €~~ **23.990,- €** Preis inkl. 19 % USt

193,- € / Monat (Finanzierungsbeispiel, siehe unten)

Sofort verfügbar

Scanne den QR-Code, um dir das Fahrzeug online anzusehen.

Fahrzeug online ansehen: https://fahrzeuge.autohaus-schweiger.at/586-t-cross-friends-tsi-deep-black-perleffekt

Fahrzeug Grunddaten

Zustand	Vorführwagen	**Antrieb**	Frontantrieb
Erstzulassung	10/2024	**Anzahl der Sitze**	5
Kilometerstand	9.109 km	**Hubraum**	999 ccm
Farbe	deep black perleffekt	**Leistung in PS/KW**	95 PS/70 kW
Unfallfrei	Ja	**Verbrauch (kombiniert)**	5,7 liter
Treibstoff	Benzin	**CO2 Verbrauch**	129 g / km
Getriebe	Schaltgetriebe	**Vorbesitzer**	1

Irrtümer, Änderungen und Zwischenverkauf vorbehalten. Trotz sorgfältiger Datenpflege können Fehler nicht ausgeschlossen werden. Alle Angaben ohne Gewähr.

Sonderausstattung

- ABS (Antiblockiersystem)
- AHK abnehmbar
- ASC (Traktionskontrolle)
- ASR (Antriebsschlupfregelung)
- Abstandstempomat (ACC)
- Abstandswarner
- Android Auto
- Anhängevorrichtung
- Apple Car Play
- Armlehne Fahrer
- Assistenzpaket 'IQ.DRIVE'
- Außenspiegel beheizbar
- Außenspiegel elektrisch anklappbar
- Außenspiegel elektrisch verstellbar
- Beifahrer-Airbag
- Bluetooth
- Bordcomputer
- Bremsassistent (ebs)
- Coming-Home-Funktion
- DAB
- Dachreling
- Dekorleisten
- ESP (Elektronisches Stabilitäts-Programm)
- Fahrer Airbag
- Fahrer-/Beifahrer-Airbag
- Freisprecheinrichtung
- Garantie
- Geschwindigkeits-Begrenzeranlage
- Heckklappe
- ISOFIX (Kindersitzvorbereitung)
- ISOFIX am Beifahrersitz
- Innenraumfilter
- Keyless Entry
- Keyless-Go
- Klimaautomatik 2-Zonen
- Komfortsitz
- Kurven-/Abbiegelicht
- LED Scheinwerfer
- LED-Rückleuchten
- LM-Felgen
- Leaving-Home-Funktion
- Lederlenkrad
- Lenkrad (Leder) mit Multifunktion
- Lichtsensor
- Multifunktionslenkrad
- Musikstreaming (integriert)
- Nichtraucherfahrzeug
- Notbremsassistent
- Notrufsystem
- Parkbremse elektrisch
- Parksensoren
- Polsterstoff
- Rückfahrkamera
- Scheckheftgepflegt
- Scheibenbremse
- Sommerreifen
- Spurhalteassistent
- Stabilitätskontrolle
- Start-/Stopp-Automatik
- Tagfahrlicht
- Textilfußmatten aus recyceltem Material
- Touchscreen
- USB Anschluss
- Uhr & Drehzahlmesser
- Umfeldbeobachtungssystem (Front Assist)
- Unlimited-Paket
- VW Garantie 5 Jahre 100.000 km
- Variabler Ladeboden
- Virtual/Digital Cockpit
- Waschwasserstandanzeige
- Winterpaket
- Wärmeschutzglas
- Zentralverriegelung mit Funk

Serienausstattung

- Abgedunkelte Scheiben
- Ablenkungs- und Müdigkeitserkennung
- App Connect
- Audiosystem Ready 2 Discover (inkl. Streaming & Internet, Touchscreen, Bluetooth)
- Audiosystem: Radio
- Berganfahrassistent
- Elektrische Fensterheber
- Elektrische Wegfahrsperre
- Fernlichtregulierung (Light Assist)
- Freisprecheinrichtung
- Gepäckraumabdeckung
- Innenspiegel automatisch abblendbar
- Lenkrad höhenverstellbar
- Müdigkeitswarner
- Reifendruck-Kontrollsystem
- Reifendruckkontrolle
- Rückfahrkamera
- Scheibenwischer mit Regensensor
- Seiten-Airbags
- Servolenkung
- Sitzheizung
- Sitzheizung vorne
- Tire-Mobility-Set
- Verkehrszeichenerkennung
- Vordersitze höhenverstellbar
- Wegfahrsperre elektronisch

Fahrzeug Geschichte

Erstzulassung	21.10.2024
Übergabeinspektion	22.07.2025 · 10 km

Finanzierungsbeispiel

Monatliche Rate	192,92 €	**Nettodarlehensbetrag**	17.990,00 €
Laufzeit	72 Monate	**Sollzins p.a. (fest)**	6,49 %
Anzahlung	6.000,00 €	**Effektiver Jahreszins**	6,69 %
Schlussrate	9.600,00 €	**Gesamtrückzahlungsbetrag**	23.490,24 €

Ein Finanzierungsbeispiel der Bank11 für Privatkunden und Handel GmbH, Hammer Landstraße 91, 41460 Neuss, für die der Betreiber der Website (siehe Impressum) als Darlehensvermittler tätig ist. Bonität vorausgesetzt. Die oben stehenden Angaben stellen zugleich das repräsentative Berechnungsbeispiel gem. § 17 Abs. 4 PAngV dar. Nach Vertragsschluss steht dem Darlehensnehmer ein gesetzliches Widerrufsrecht zu. Achtung! Kreditaufnahme kostet Geld.

Irrtümer, Änderungen und Zwischenverkauf vorbehalten. Trotz sorgfältiger Datenpflege können Fehler nicht ausgeschlossen werden. Alle Angaben ohne Gewähr.

Kontakt

Autohaus Schweiger GmbH
Allgäuer Straße 72
A-6600 Reutte

Telefon: +43 5672 62000
E-Mail: office@autohaus-schweiger.at
Web: autohaus-schweiger.at

Öffnungszeiten
Montag - Freitag: 08:00 - 17:00
Samstag: 09:00 - 16:00

Weitere Bilder

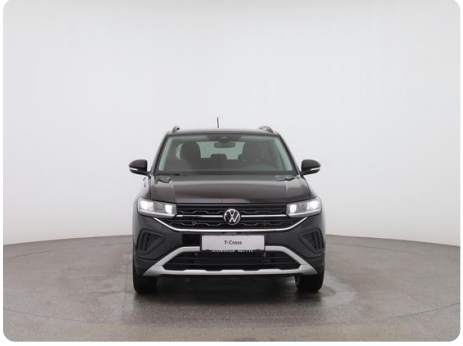

Irrtümer, Änderungen und Zwischenverkauf vorbehalten. Trotz sorgfältiger Datenpflege können Fehler nicht ausgeschlossen werden. Alle Angaben ohne Gewähr.

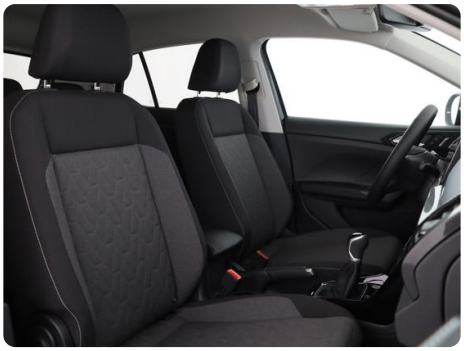

Irrtümer, Änderungen und Zwischenverkauf vorbehalten. Trotz sorgfältiger Datenpflege können Fehler nicht ausgeschlossen werden. Alle Angaben ohne Gewähr.